

Miejscowy plan zagospodarowania przestrzennego
terenu zabudowy lotniskowej
Żukówko
skala 1 : 1000

RYS. nr 1

działki nr 118/38 i 118/39 - część

OZNACZENIA

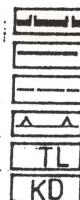

- granice terenu objętego planem
- linie rozgraniczające tereny o różnym przeznaczeniu
- linie podziału wewnętrznego terenu o tej samej funkcji
- nieprzekraczalne linie zabudowy
- tereny zabudowy lotniskowej
- tereny dróg dojazdowych

Z. Bobrowicz

ZBIGNIEW H. BOBROWICZ
mgr inż. arch.
upr. bud. 245/69 upr. urb. 1277/02

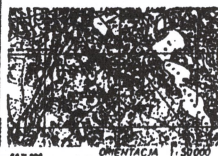

ZUKÓWKO

Mapa sytuacyjno-wysokościowa

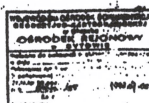

Mapa sytuacyjno-wysokościowa
do celów projektowych
Wzrostła dozwolona zabudowa
na podstawie projektu
zgodnie z przeznaczeniem
terenu lub zgodnie z przeznaczeniem
terenu.

Załącznik NR1 DO

UCHWAŁY NR 108/XXI/2000 Rady Gminy
z dnia 05 września 2000 r.

Parchowo

**RADA GMINY
PARCHOWO**
woj. pomorskie

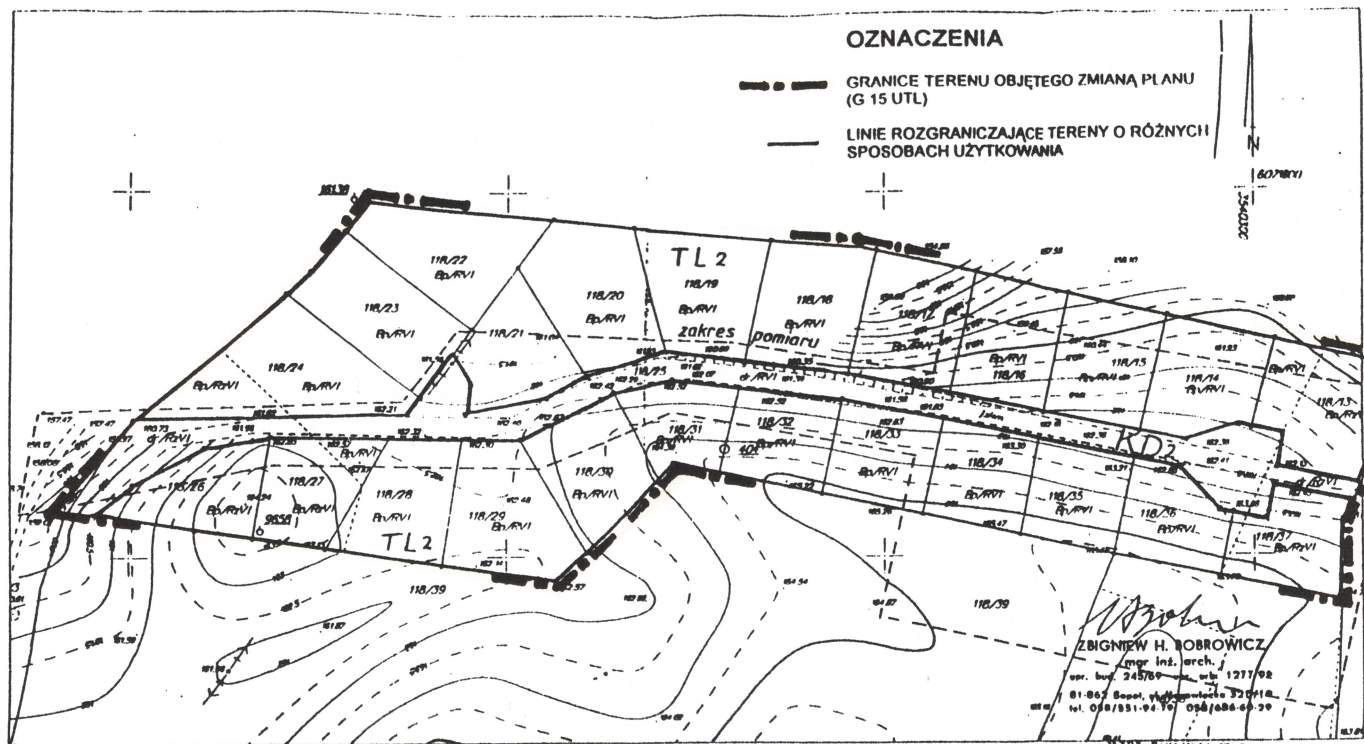

Miejscowy plan zagospodarowania przestrzennego
terenu zabudowy letniskowej
Żukówko
skala 1 : 1000

RYS. nr 2

Mapa sytuacyjno-wysokościowa

wykonana w 1999 roku przez
Geodetę Uprawnionego Jana Szariaka
ul. Współzrzednych "65" p.o. Kronsztadt

kwiecień 1999

działki nr: 118/13, 118/14, 118/15, 118/16, 118/17,
118/18, 118/19, 118/20, 118/21, 118/22, 118/23, 118/24,
118/25, 118/26, 118/27, 118/28, 118/29, 118/30, 118/31,
118/32, 118/33, 118/34, 118/35, 118/36, 118/37

ZAŁĄCZNIK NR 2 DO

UCHWAŁY NR 108/XXI/2000

Parchowo

z dnia 05 września 2000 r.

**RADA GMINY
PARCHOWO**
woj. pomorskie